



ОДНОРАЗОВЫЙ НОМЕРНОЙ СЕЙФ-ПАКЕТ С ДВЕНАДЦАТЬЮ СТЕПЕНЯМИ ЗАЩИТЫ

ОПИСАНИЕ

Номерной сейф-пакет Секьюрпак - это пластиковый одноразовый пакет с индикаторной лентой, предназначенный для защиты содержимого пакета от несанкционированного доступа без видимых следов и обеспечения сохранности при хранении и транспортировке.

МОДИФИКАЦИИ

- **Секьюрпак-СЛ** / сейф-пакет с тремя отрывными квитанциями
- **Секьюрпак-С** / сейф-пакет с тремя отрывными квитанциями, с карманом для сопроводительных документов
- **Секьюрпак-КС** / сейф-пакет с удобной ручкой для переноски

При партии от 10 тысяч штук возможно изготовление сейф-пакетов по индивидуальному техническому заданию с логотипом заказчика. Базовый материал из прозрачного или черно-белого полиэтилена. Дополнительные опции для расширения функционала пакета за счет донной складки, индивидуального номера, штрих кода, кармана для сопроводительных документов, ручки для переноски, RFID-метки.

ПРИМЕНЕНИЕ

Для денежных средств и иных ценностей, а также для конфиденциальных документов, удостоверений, аттестатов, банковских карт и других предметов.

ПРИНЦИП ДЕЙСТВИЯ

Предметы подлежащие хранению, помещаются в сейф-пакет. Затем с клапана снимается подложка и производится заклеивание.

МАРКИРОВКА И ДРУГИЕ ОПЦИИ

Индивидуальный номер, штрихкод «Code 128», предупреждающие надписи, поля отправителя и получателя, инфополе для дополнительных отметок, инструкция по использованию конверта, микрошрифт по швам, QR-коды с ссылкой на описание продукта, сайт производителя и его контакты.

ЦВЕТА

Белый, печать в два цвета – черный, красный (кроме модификации СЛ).

ТЕХНИЧЕСКИЕ ХАРАКТЕРИСТИКИ

Модификации	Секьюрпак®-С (стандарт)		Секьюрпак®-СЛ (упрощенный)		Секьюрпак®-КС (с ручкой)	
Материал	высокопрочный трехслойный полиэтилен					
Толщина (мкм)	наружный 70 ± 5 (мкм)	внутренний	наружный 60 ± 5 (мкм)	внутренний	наружный 90 ± 5 (мкм)	внутренний
Размеры наружные: (А - ширина, В - высота, С - высота отрывной квитанции, Д - высота поля с ручкой) мм	А x В + С	А1 x В1	А x В + С	А1 x В1	А x В + Д	А1 x В1
Размеры внутренние: (А1 - ширина, В1 - высота) мм	195 x 260 + 35	185 x 250	165 x 245 + 30	155 x 235	265 x 365 + 80	255 x 355
	245 x 350 + 35	235 x 340	245 x 320 + 40	235 x 310	395 x 515 + 80	385 x 505
	265 x 365 + 35	255 x 355	245 x 350 + 35	235 x 340		
	295 x 390 + 35	285 x 380	295 x 390 + 35	285 x 380		
	335 x 460 + 35	325 x 450	295 x 400 + 45	285 x 390		
			70 ± 5 (мкм)			
			325 x 510 + 50	315 x 500		
			445 x 540 + 35	435 x 530		
			80 ± 5 (мкм)			
			575 x 695 + 45	565 x 685		
Ширина индикаторной ленты, мм	30 мм у размеров СЛ - 165x245+30, 245x320+40, 295x400+45, 325x510+50, у остальных 38 мм					
Карман для сопроводительных документов	закрывается вместе с основным пакетом (с доступом изнутри)		пакеты СЛ - 165x245+30; 245x320+40; 295x400+45; 325x510+50; 575x695+45 идут с карманом для документов		закрывается вместе с основным пакетом (с доступом изнутри)	
Отрывные квитанции, шт.	3			нет		
Цвет сейф-пакета	белый, печать в два цвета – черный, красный (кроме модификации СЛ)					
Цвет клапана и индикаторной надписи	красный, надпись «ВСКРЫТО», «СТОП», «STOP», термохромная надпись «СТОП», «STOP»					
Порядковый номер	9-значный буквенно-цифровой код (дублируется штрих-кодом)					
Нанесение дополнительной индивидуальной маркировки на складском макете	от 5 000 шт.					
Температура эксплуатации, °С	от -60 до +60					
Температура заклеивания, °С	от +5 до +35					
Гарантийный срок	12 месяцев с даты поставки товара					
Закрытие / вскрытие	вручную / с помощью ножниц					
Упаковка	195 x 260 + 35 - 1 000 шт. 245 x 350 + 35 - 500 шт. 265 x 365 + 35 - 500 шт. 295 x 390 + 35 - 500 шт. 335 x 460 + 35 - 500 шт.		165 x 245 + 30 - 1000 шт. 245 x 320 + 40 - 500 шт. 245 x 350 + 35 - 500 шт. 295 x 390 + 35 - 500 шт. 295 x 400 + 45 - 500 шт. 325 x 510 + 50 - 250 шт. 445 x 540 + 35 - 250 шт. 575 x 695 + 45 - 200 шт.		265 x 365 + 80 - 250 шт. 395 x 515 + 80 - 200 шт.	
Размер упаковки, мм	у СЛ 575 x 695 + 45 размер упаковки 663 x 294 x 140, у остальных 463 x 279 x 178					
Масса упаковки, кг	195 x 260 + 35 - 10,3 кг 245 x 350 + 35 - 8,0 кг 265 x 365 + 35 - 9,5 кг 295 x 390 + 35 - 10,7 кг 335 x 460 + 35 - 13,6 кг		165 x 245 + 30 - 7,0 кг 245 x 320 + 40 - 6,4 кг 245 x 350 + 35 - 7,1 кг 295 x 390 + 35 - 9,3 кг 295 x 400 + 45 - 9,5 кг 325 x 510 + 50 - 7,3 кг 445 x 540 + 35 - 11,8 кг 575 x 695 + 45 - 14,3 кг		265 x 365 + 80 - 6,6 кг 395 x 515 + 80 - 10,0 кг	
Минимальная партия поставки (кратная партия продаж)	от одной упаковки					

СЕКЬЮРПАК

ИНСТРУКЦИЯ ПО ЭКСПЛУАТАЦИИ



ОДНОРАЗОВЫЙ НОМЕРНОЙ СЕЙФ-ПАКЕТ С ДВЕНАДЦАТЬЮ СТЕПЕНЯМИ ЗАЩИТЫ

УЧЕТ И ХРАНЕНИЕ

Упакованные секьюрпаки должны храниться в сухих, отапливаемых помещениях, при температуре воздуха $+ (15...30)^{\circ}\text{C}$ и относительной влажности не более 70%, без воздействия прямых солнечных лучей, вдали от нагревательного оборудования. Хранение секьюрпаков в одном помещении с химически активными и агрессивными веществами (кислоты, химические реактивы, растворители и др.) должно быть исключено.



УСТАНОВКА

1. В сейф-пакет вложите денежные купюры, монеты, документы или иные ценности, в специальный прозрачный карман вложите сопроводительные документы. В случае, если помещаемые предметы имеют острые кромки и углы, способные повредить стенки сейф-пакета, они должны быть защищены. Внесите записи в информационные поля сейф-пакета.

2. Перед опечатыванием участок под индикаторной лентой должен быть очищен от возможных механических загрязнений. Снимите с индикаторной ленты подложку и, приложив ее к защищаемой поверхности, аккуратно разгладьте, не допуская образования воздушных пузырей.

3. Номер сейф-пакета запишите в журнал регистрации (сопроводительные документы) либо внесите в базу данных путем считывания штрихкода. При необходимости внесите дату, время опечатывания, ФИО сотрудника, который произвел опечатывание.

4. Используйте отрывные квитанции для фиксации факта передачи сейф-пакета. Принимающий сейф-пакет сотрудник должен проверить его целостность и поставить дату и свою подпись на квитанции.



Вложите документы или иные ценности в пакет. Поместите сопроводительные документы в прозрачный карман.

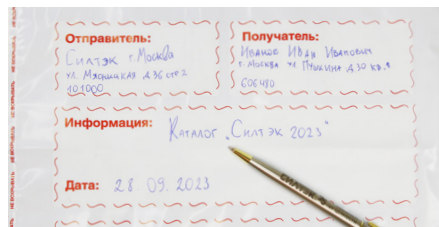

Заполните специальные поля сейф-пакета.



Снимите защитную пленку с индикаторной ленты и заклейте пакет.

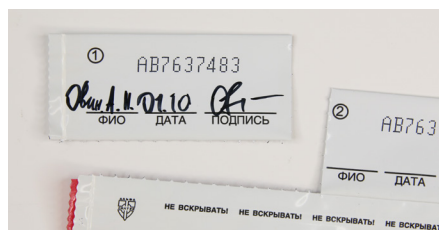

Используйте отрывные квитанции для фиксации факта передачи сейф-пакета.

ВСКРЫТИЕ

1. Перед вскрытием убедитесь в отсутствии следов несанкционированного доступа к содержимому сейф-пакета, а именно в:

целостности индикаторной ленты (отсутствии проявившейся контрольной надписи «СТОП STOP», повреждений, изменений структуры, цвета и геометрической формы, отсутствию на поверхности частичного или полного проявления надписи «STOP» в виде черных точек);
наличию на сейф-пакете соответствующего логотипа, индивидуального номера и штрихкода, его совпадении с номером под индикаторной лентой и с указанным в журнале регистрации (сопроводительных документах);
целостности материала сейф-пакета (отсутствию повреждений, складок, посторонних материалов на сейф-пакете, а также соответствии размеров сейф-пакета оригинальному размеру, отсутствию изменений сварных швов, целостности микротекста вдоль швов, наличии рисунка под индикаторной лентой и маркерной метки).

2. Произведите вскрытие при помощи ножниц в месте с надписью «Линия отреза».

3. Использованные сейф-пакеты необходимо хранить в соответствии с инструкциями, установленными компанией.

ПРИЗНАКИ НЕСАНЦИОНИРОВАННОГО ВОЗДЕЙСТВИЯ

В случае обнаружения следов вскрытия сейф-пакета или признаков его разрушения снятие необходимо производить в присутствии специальной комиссии с составлением коммерческого акта в установленном порядке, либо акта общей формы, составляемого произвольно или в порядке, установленном организацией, применяющей сейф-пакеты. Сейф-пакет и оформленные документы упаковываются в конверт и направляются на экспертное исследование. Те же действия необходимы в случае обнаружения недостачи.

Для эффективного применения сейф-пакетов Секьюрпак необходимо разработать четкую процедуру, регламентирующую применение и номерной учет, с момента их приобретения и до утилизации использованных сейф-пакетов, разграничивающую ответственность задействованных в процедуре сотрудников. Эта процедура должна быть закреплена в специальном регламенте или ином внутреннем документе.